



CERRO SANTA LUCIA

- Taller: Patrimonio cultural
- Integrantes: Patricio Yentzen – Leonardo Labarca
- Curso: Séptimo básico y octavo básico.
- Profesor: Cecilia Pizarro
- Colegio: Educación Semi-presencial Las Condes

Ubicación geográfica

El Cerro Santa Lucia está ubicado en la Region Metropolitana, ciudad de Santiago, comuna Santiago Centro



Fecha de inauguración.

Vicuña Mackenna el 17 de Septiembre de 1872 inauguró oficialmente el Cerro Santa Lucía, con sus obras principales terminadas.



Hechos históricos

Ubicado a pasos del centro cívico de Santiago, el Cerro Santa Lucía es un icono histórico y cultural de la ciudad y la Región Metropolitana. Tras la llegada de los españoles, Pedro de Valdivia lo rebautizó con el nombre de Santa Lucía y fundó a sus pies la ciudad de Santiago, el 12 de febrero de 1541.

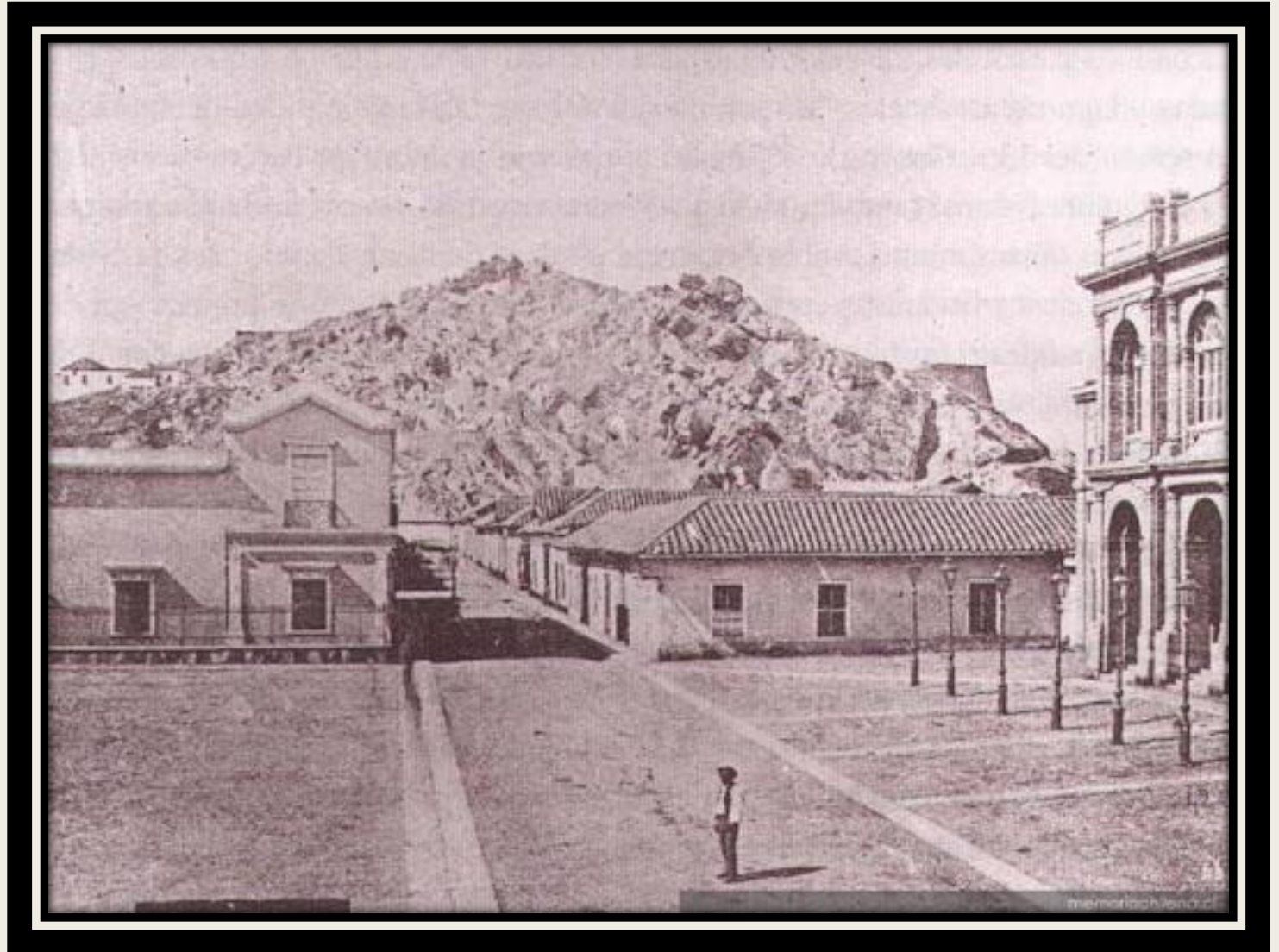

Características generales.

Los mapuches lo llamaban Huelén, palabra que en mapudungún significa melancolía, tristeza o dolor. Es un cerro de 69 m. de altura, que abarca 65.300 m² de extensión, originalmente era un peñón agreste que era utilizado como mirador porque desde su cima se tenía una visión panorámica del territorio.

Durante gran parte del periodo colonial el cerro mantuvo su carácter natural, aunque se inició su intervención con la construcción de fortificaciones. En la Reconquista, el gobernador Casimiro Marcó del Pont convirtió este cerro en una fortaleza de la defensa realista.

A fines del siglo XIX, el intendente Benjamín Vicuña Mackenna inicia un gran proyecto de mejoras urbanas que se aplicaron a Santiago con ocasión de la celebración del Centenario de la República. En este marco, en el año 1872 se inició un plan de modernización y remodelación del cerro Santa Lucía, proyecto que incluyó la construcción de un camino de acceso y circunvalación, la construcción de una capilla de estilo gótico en la cima, variadas plazoletas, jardines y fuentes de agua, así como la forestación del lugar con diversas especies vegetales.

**LOS INVITAMOS A
UNA VISITA VIRTUAL
MEDIANTE EL
SIGUIENTE ENLACE**

<https://www.patrimoniovirtual.gob.cl/recorridos/cerrosantalucia.html>

